

SigenStor Home

Handleiding onderhoud

Driefasensysteem

A1

Versie: 01

Verschijningsdatum: 2024-01-30



Kennisgeving copyright

Copyright © 2024 Sigenergy Technology Co., Ltd. Alle rechten voorbehouden.

De beschrijvingen in dit document kunnen voorspellende verklaringen omvatten met betrekking tot financiële en bedrijfsresultaten, productportfolios, vernieuwende technologieën, configuraties en de kenmerken van producten. Diverse factoren kunnen leiden tot een verschil tussen de werkelijke resultaten en de resultaten uitgedrukt of geïmpliceerd in de voorspellende verklaringen. Om die reden zijn de beschrijvingen in dit document dan ook slechts bedoeld als referentie en geenszins als een aanbod of een aanvaarding. Sigenergy Technology Co., Ltd. kan de informatie op elk moment en zonder voorafgaande kennisgeving wijzigen.



SIGENERGY

en andere handelsmerken van Sigenergy zijn eigendom van Sigenergy Technology Co., Ltd.

Alle handelsmerken en geregistreerde handelsmerken in dit document zijn eigendom van de resp. eigenaren.



Website



LinkedIn



YouTube

www.sigenergy.com

Inhoud

Revisiegeschiedenis	4
Overzicht.....	5
Chapter 1 Veiligheidsmaatregelen	6
1.1 Voorbereiding gereedschap	7
1.2 Etikettenbeschrijving.....	8
Chapter 2 Vervanging van onderdelen.....	9
2.1 Systeem uitgeschakeld	9
2.2 Vervanging van de ventilator	10
2.2.1 Ventilator verwijderen	10
2.2.2 Installatie ventilator.....	11
2.3 Systeem ingeschakeld	12

Revisiegeschiedenis

Versie	Datum	Omschrijving
01	2024-01-30	Eerste officiële publicatie.

Overzicht

Inleiding



Dit document levert voornamelijk informatie over het onderhoud van de apparaten in het SigenStor Home driefasensysteem.

Doelgroep lezers

Dit document is geschikt voor specialisten.

Definitie tekens

De volgende tekens kunnen in het document worden gebruikt om veiligheidsmaatregelen of belangrijke informatie aan te geven. Maak uzelf vóór de installatie en ingebruikname vertrouwd met de symbolen en hun definities.

Tekens	Definitie
 Gevaar	Gevaar. Niet-naleving kan leiden tot ernstig persoonlijk letsel of de dood.
 Waarschuwing	Waarschuwing. Het niet naleven ervan kan leiden tot ernstig persoonlijk letsel of materiële schade.
 Let op	Let op! Het niet naleven ervan zal leiden tot materiële schade aan eigendommen.
Tips	Belangrijke of essentiële informatie en aanvullende tips voor de bediening.

Chapter 1 Veiligheidsmaatregelen

Basisgegevens

Maak uzelf vertrouwd met dit document voordat u de apparatuur installeert, bedient of onderhoudt.

De onderdelen "Gevaar", "Waarschuwing" en "Let op!" die in deze handleiding worden beschreven, vormen slechts een aanvulling op de overige voorzorgsmaatregelen.

Let op

- Voor het bedienen van de apparatuur is getraind of ervaren elektrisch personeel vereist.
- Operators horen bekend te zijn met de nationale/regionale wetten, voorschriften en normen, de structuur en het werkingsprincipe van de relevante systemen.
- Lees de hoofdstukken m.b.t. de operationele vereisten en voorzorgsmaatregelen in dit document en "*Belangrijke informatie*" zorgvuldig door voor ingebruikname van het apparaat. Het niet naleven kan leiden tot schade aan de apparatuur die niet onder de garantie valt.
- Controleer aan de hand van de paklijst of de onderdelen compleet en in goede staat zijn. Neem op tijd contact op met uw vertegenwoordiger als er afwijking zijn.
- Controleer of de persoonlijke beschermingsmiddelen en het installatiegereedschap compleet zijn; als dat niet zo is, completeer deze.
- Lees voor de ingebruikname de instructies op het etiket van de apparatuur zorgvuldig door.

1.1 Voorbereiding gereedschap

Persoonlijke beschermingsmiddelen



Veiligheidshelm



Veiligheidsbril

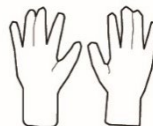
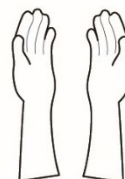

Stofmasker

Beschermende
handschoenen

Isolerende
handschoenen

Isolerend
schoeisel

Installatiegereedschap



Schaar



Kabelbinder

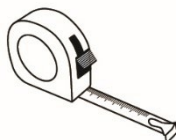



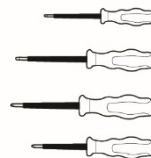

Rolmaat

Isolatieschroeven
draaierset

Isolatiehulsenset



Momentgecontro
leerde dopsleutel

1.2 Etikettenbeschrijving

Symbolen	Definitie
	<p>Waarschuwing! Gevaar voor leven.</p> <p>De apparatuur is na het draaien een potentieel gevaar. Zorg voor een goede bescherming bij het bedienen van de apparatuur.</p>
	<p>Na uitschakelen van de apparatuur wordt de ontlading van de interne componenten vertraagd. Wacht 10 minuten totdat de apparatuur volledig is ontladen conform de tijd op het etiket.</p>
	<p>Waarschuwing! Gevaar van brandwonden.</p> <p>Het oppervlak van de apparatuur is heet. Raak de apparatuur niet aan wanneer deze in werking is. Het kan tot brandwonden leiden.</p>
	<p>Raadpleeg de instructies voor de bediening van de apparatuur.</p>
	<p>Aardingsmarkering</p>

Chapter 2 Vervanging van onderdelen

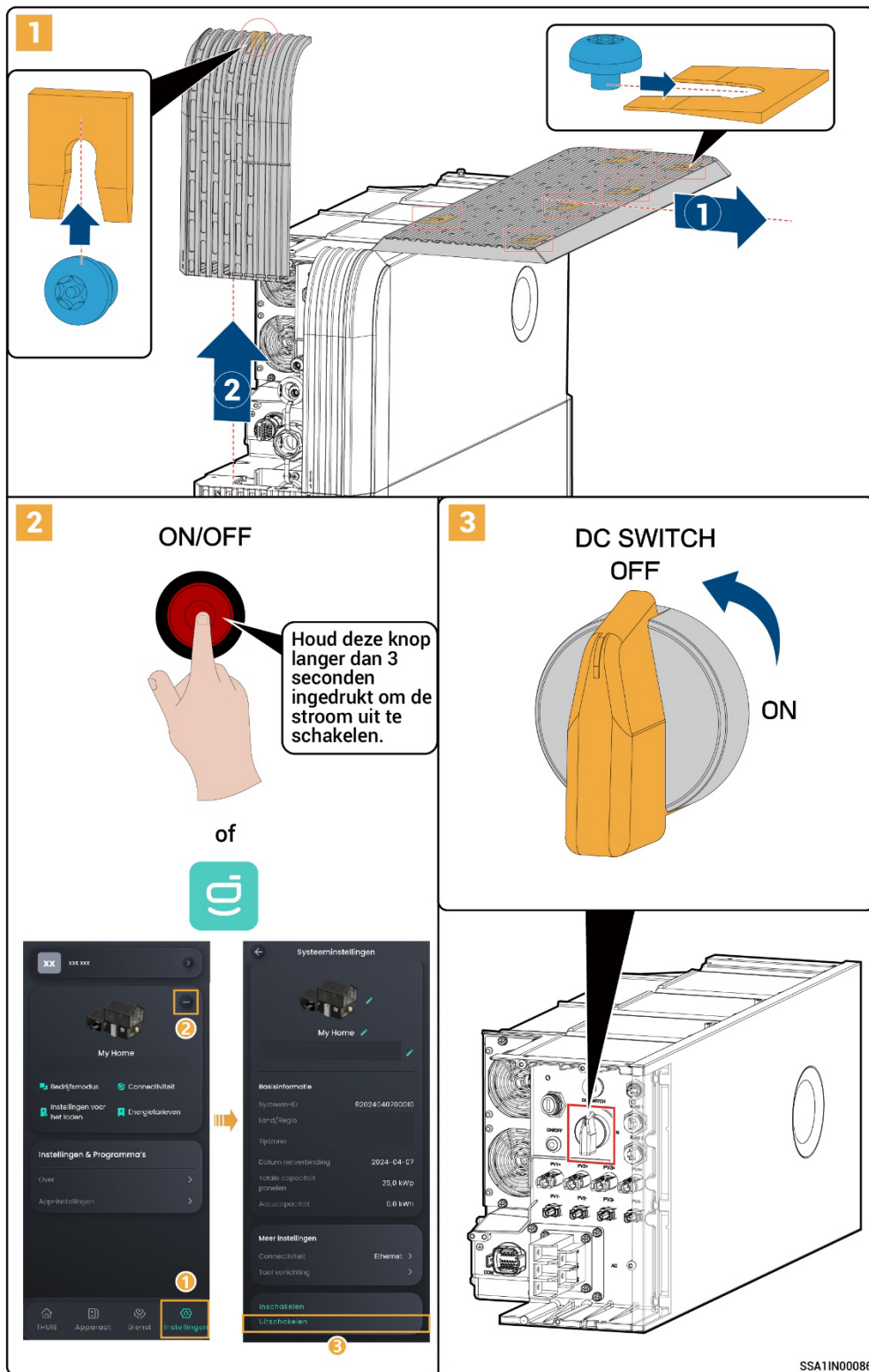
2.1 Systeem uitgeschakeld



2.2 Vervanging van de ventilator

2.2.1 Ventilator verwijderen

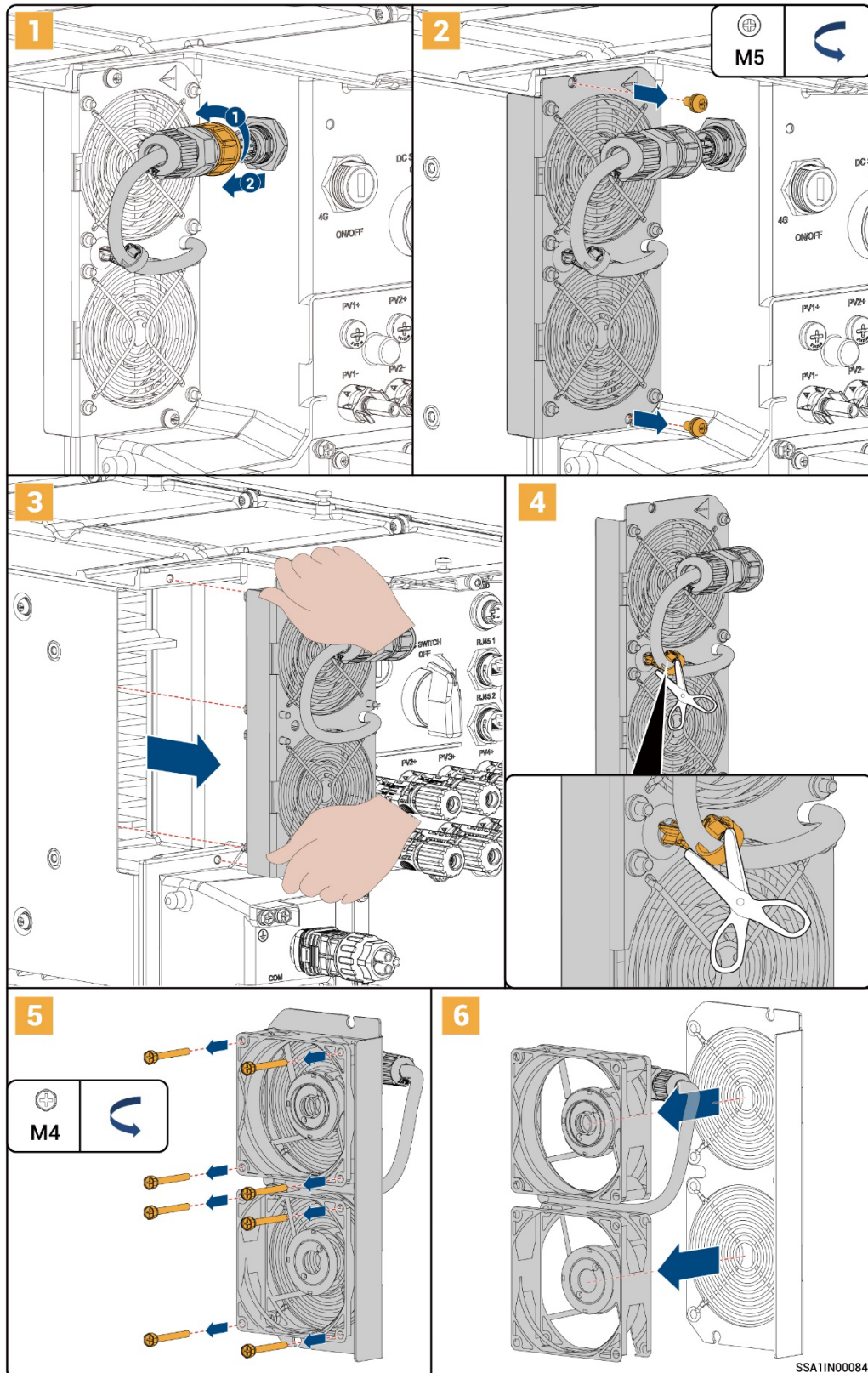

2.2.2 Installatie ventilator

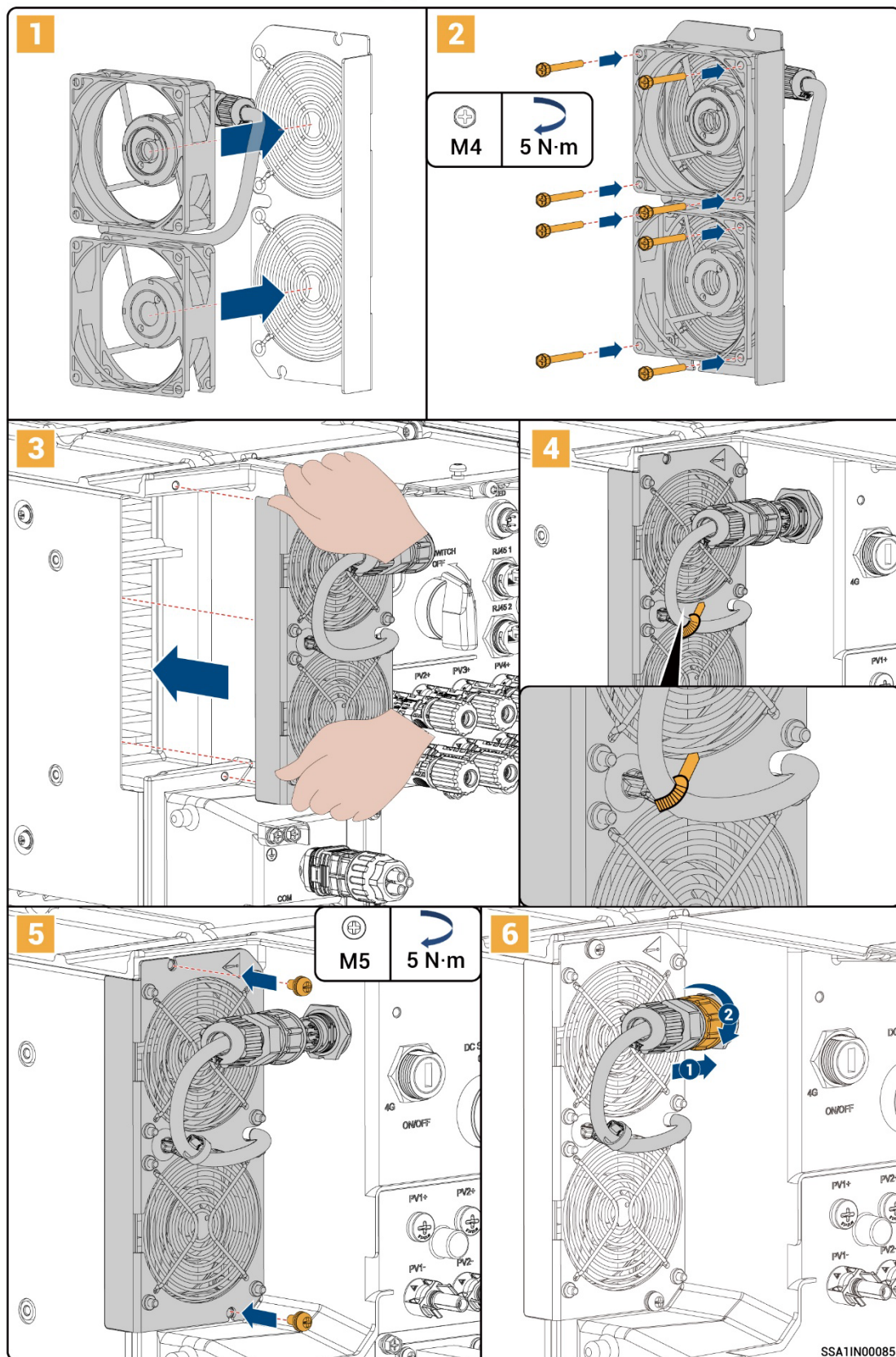

2.3 Systeem ingeschakeld

